

選手村工事かわら版

～ 2019.6 第15号 ～



選手村関連工事へのご協力ありがとうございます。

- ◎皆様には日頃より選手村関連工事にご理解・ご協力を賜り、ありがとうございます。
- ◎選手村関連工事について深くご理解頂くため、「工事かわら版」により、工事の進ちょく状況などをお知らせします。

第15号の内容

- ◇ トピックス : ① 一般車両・歩行者通行動線の切替え
: ② 工事車両の通行台数
- ◇ 工事の進ちょく状況 : 基盤整備工事《道路の整備》
特定建築者工事《施設建築物の建築》
- ◇ トピックス : ③ 東京2020パラリンピック競技大会500日前
- ◇ コラム① : 晴海ふ頭公園再整備工事における樹木の移植
- ◇ コラム② : 臨港消防署新庁舎の運用開始
- ◇ コラム③ : 臨港消防署新庁舎の浮うき棧橋工事
- ◇ 周辺工事の問い合わせ先一覧

前号「工事かわら版」からの変化（2か月間での変貌）

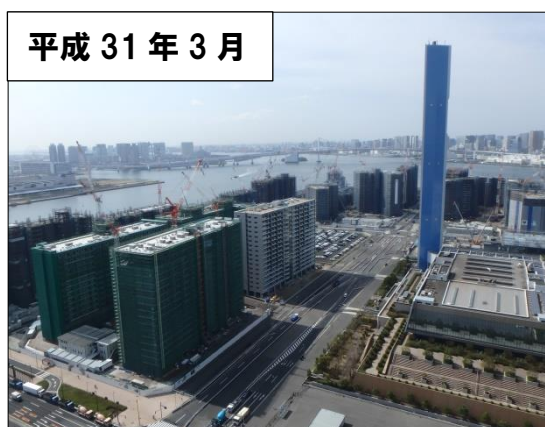

【問い合わせ先】  東京都都市整備局
第一市街地整備事務所 選手村基盤整備課
TEL: 03-3534-3449 (工事担当)

工事かわら版 Web 二次元コード



もしくは

都市整備局 かわら版 で検索

～ 次号（第16号）は本年8月に発行する予定です ～

トピックス

① 一般車両・歩行者通行動線の切替え

選手村関連工事では、施工中の安全を確保し、第三者事故を未然に防止するため、工事エリアと一般車両・歩行者通行動線を区分して工事を進めています。

このたび、基盤整備工事の進ちよくに伴い、**令和元年6月26日(水) 早朝5時30分**に一般車両・歩行者通行動線の切替えを実施することとなりました。

今回の切替えでは、**令和元年7月1日(月)**からの臨港消防署新庁舎の運用開始に伴い、**5-5街区北側にルートを新設します**(臨港消防署新庁舎の詳細については6、7ページをご覧ください)。

なお、年内の切替えは今回が最後となります。

皆様にはご迷惑をおかけしますが、ご理解・ご協力をお願いいたします。

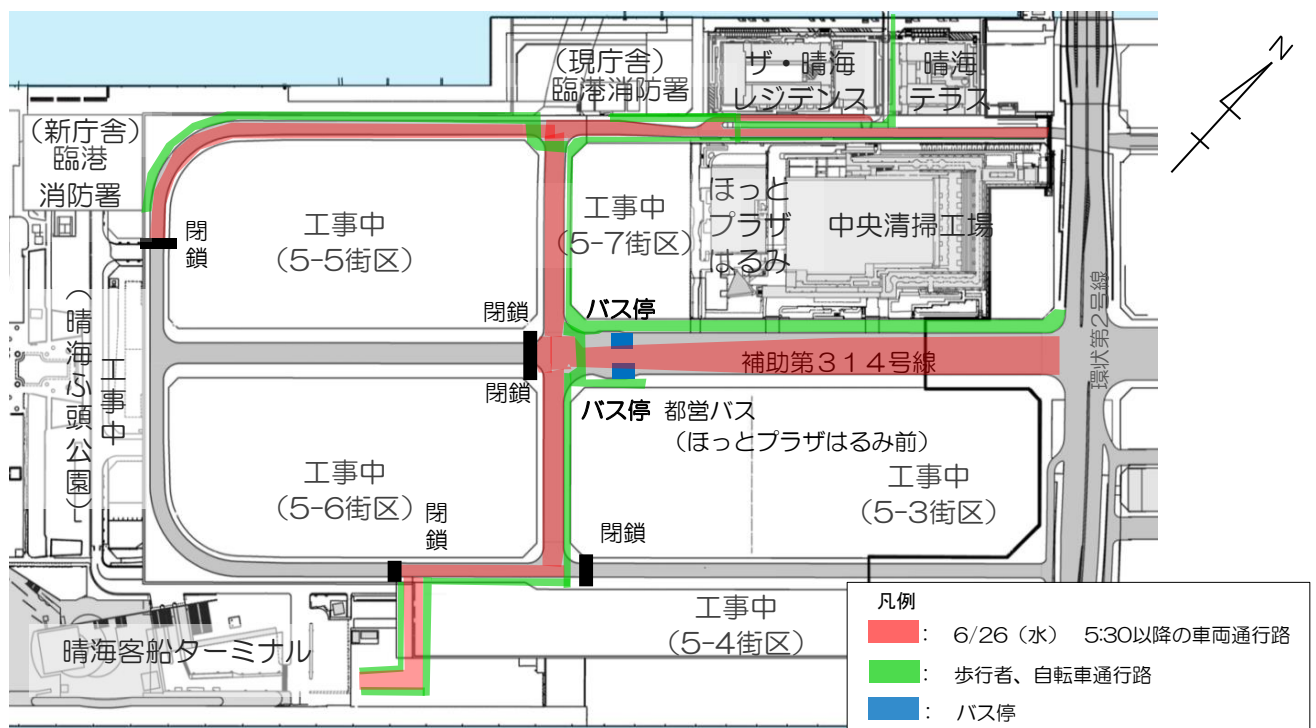

トピックス

② 工事車両の通行台数

平成31年4月期及び令和元年5月期の各1か月間における工事車両の通行台数をお知らせします。今後とも、工事間調整に努め、車両台数の軽減に取り組んでまいります。

(台/日)

	計画	実績		
		最大	最小	平均
4月	1,484 再開発事業 : 664台 大会時内装 : 580台 大会用仮設施設 : 240台	約750 4月12日(金)	約350 4月27日(土)	約550
5月	1,335 再開発事業 : 574台 大会時内装 : 551台 大会用仮設施設 : 210台	約690 5月10日(金)	約40 5月4日(土)	約460

※同一車両でも通行のたびに計上 ※数字は片道分の台数

工事の進ちょく状況

○ 基盤整備工事《道路の整備》

(工事作業時間)

午前9時～午後5時 (原則、日曜・祝日・月2回の土曜は休日)

ただし、午前8時～午前9時：準備・朝礼等
午後5時～午後6時：片付け・翌日の準備等

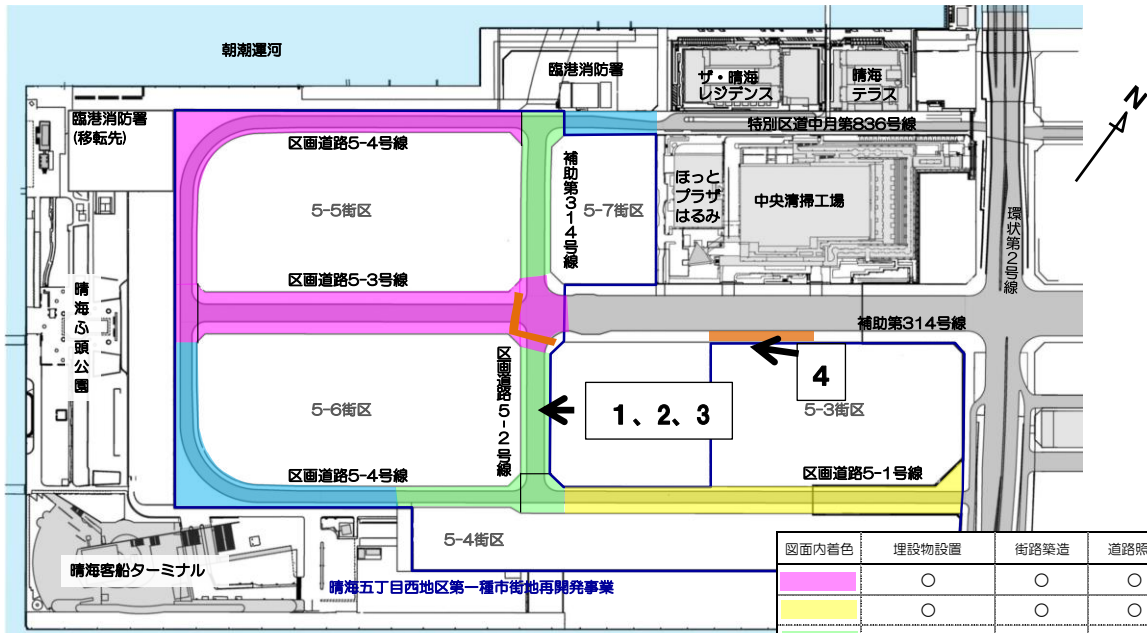

※この図面は令和元年6月上旬時点におけるおむねの整備状況を示したものです。

○：完了、×：今後施工

【路線毎の進ちょく状況】

- ◎ 補助第314号線及び区画道路5-2号線において、道路を舗装しています。
- ◎ 補助第314号線において、下水道管を設置しています。

1. 区画道路5-2号線



くだ 砕いた石を機械で叩いて締め固めています。

2. 区画道路5-2号線



アスファルトフィニッシャーでアスファルトを敷きならしています。

3. 区画道路5-2号線



転圧ローラーでアスファルトを締め固めて、平らにしています。

4. 補助第314号線



歩道を掘削した後、下水道管を設置しています。

工事の進ちょく状況

○ 特定建築者工事《施設建築物の建築》

(工事作業時間)

午前8時～午後6時 (原則、日曜・祝日は休工)

ただし、午前6時～午前8時：準備・朝礼等
午後6時～午後7時：片付け・翌日の準備等

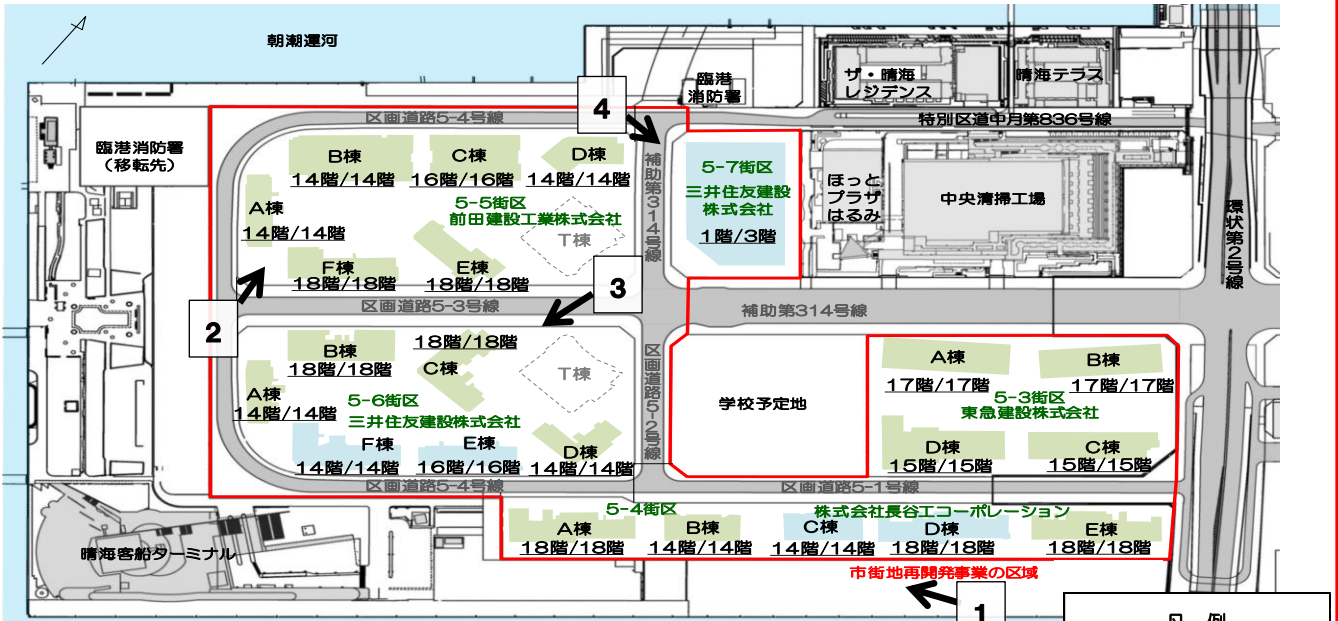

※この図面は令和元年6月上旬時点におけるおむねの整備状況を示したものです。
※T棟(タワー棟)は大会後に整備します。

凡例

- 地上躯体完了
- 地上躯体施工中
- 階数 着手/計画

【進ちょく状況】

- ◎ 各街区において、地上躯体^{くたい}工事が続々と完了(工事中の全22棟のうち17棟が完了)し、順次、外部足場の解体を進めております。
- ◎ 最後に着工した5-7街区においても、鉄骨組立が完了し、今後コンクリートの打ち込みを進めていきます。



1 5-4 街区 地上躯体^{くたい}の整備状況



2 5-5 街区 地上躯体^{くたい}の整備状況



3 5-6 街区 地上躯体^{くたい}の整備状況



4 5-7 街区 地上躯体^{くたい}の整備状況

トピックス

③ 東京 2020 パラリンピック競技大会 500 日前



建築工事のフェンスに掲示された
「東京 2020 パラリンピックスポーツピクトグラム」

東京 2020 パラリンピック競技大会まであと 500 日という節目を迎え、“ほっとプラザはるみ前”バス停付近の建築工事のフェンスに、今大会で実施予定の全 22 競技 23 種類の「ピクトグラム」が掲示されました。

お近くにお越しの際は、ぜひご覧ください！

パラリンピック 500 日前・・・ 2019 年 4 月 13 日
パラリンピック開会日・・・ 2020 年 8 月 25 日

【クイズ このピクトグラムな～んだ？】

東京 2020 パラリンピック競技大会では、既存の 20 競技から新たに 2 競技追加され、合計 22 競技 537 種目が開催されます。さて、この追加の 2 競技とはなんでしょう？

答えの
ヒント

①



②



答えは 6 ページの下にあるよ！

コラム①：晴海ふ頭公園再整備工事における樹木の移植

～ 樹木に大きな負担を与えない移植方法 ～（港湾局工事）



特殊な重機を用いた樹木の移植状況

晴海ふ頭公園再整備工事では、公園内で樹木を移動させます（この作業を「移植」といいます）。

通常の移植工事では、トラックに積み込めるよう樹木を小さく剪定することから、数年間は景観が悪くなります。

また、根を切断することから、枯れてしまうリスクも伴います。

本工事では、景観や環境に配慮した公園づくりを目指し、樹木や根をほぼそのままの状態、樹木への負担を軽減できる『重機移植』による施工を行い、極力既存の大きな樹木の緑を保存するよう努めています。

【晴海ふ頭公園に関する問い合わせ先】

◇再整備計画に関すること

臨海開発部 海上公園課 [TEL: 03-5320-5589](tel:03-5320-5589)

◇休園、再整備工事に関すること

東京港管理事務所 臨海地域管理課 [TEL: 03-5463-0245](tel:03-5463-0245)

コラム②：臨港消防署新庁舎の運用開始（東京消防庁）

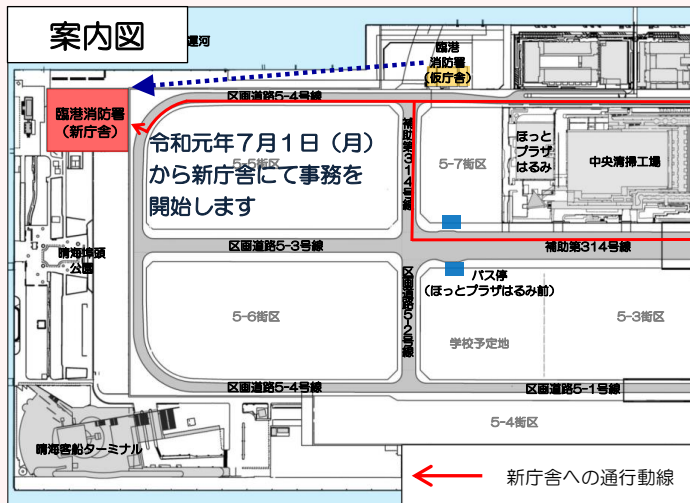

臨港消防署は、平成21年8月から約10年間、仮庁舎で事務を行っています。

この度、庁舎新築工事が完了し、**令和元年7月1日(月)**より、新庁舎にて事務を開始することになりました。

【新庁舎の特徴】

新庁舎は地上5階建てで、屋上に緊急離発着場が設置され、緊急時には、ヘリコプターが離発着します。

また、臨港消防署では、水上で活動ができるよう、消防艇や水上スクーターが配備されていますが、これらの整備等を行うための、舟艇整備棟を備えています。

その他、訓練棟や自家用給油設備を設けており、有事に備え、万全の体制を確保しています。

【臨港消防署の管轄】

管轄区域は中央区の南部で、東は晴海運河、西は隅田川に囲まれています。

さらに、東京港の水面及び中央防波堤の内側・外側埋立地も管轄しています。

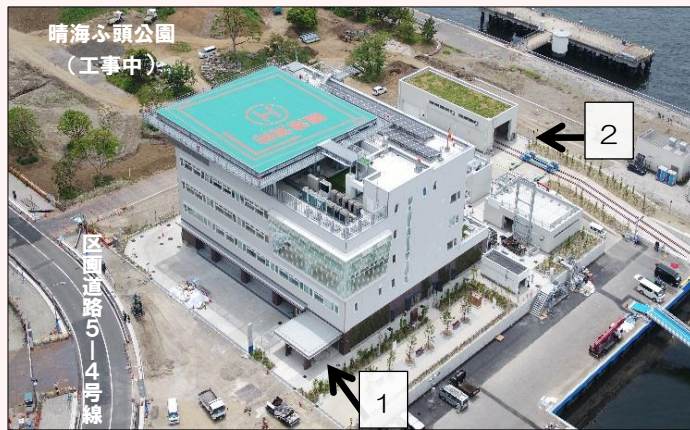

完成した臨港消防署新庁舎です。
屋上に緊急離発着場を備えています。



新庁舎は地上5階建てになりました。



火災や救助等の活動を統括する高速指揮艇「はやて」を整備するために、舟艇整備棟へ移動しています。



【臨港消防署に関するお問い合わせ先】

東京消防庁臨港消防署総務課 [TEL：03-3534-0119](tel:03-3534-0119)（内線：220）

コラム③：臨港消防署新庁舎の浮棧橋工事（東京消防庁）

臨港消防署には、船や沿岸の火災警戒、消火活動、人命救助等、24時間体制で災害に備えるため、6艇の消防艇と、2艇の水の上スクーターが配備されています。

このたび、新庁舎の運用開始にあわせて、臨港消防署新庁舎の横に船を係留するため、新たに3基の船着場（浮棧橋）を整備しました。

【浮棧橋の整備状況】



クレーン船で海上から杭を打ち込んでいます。

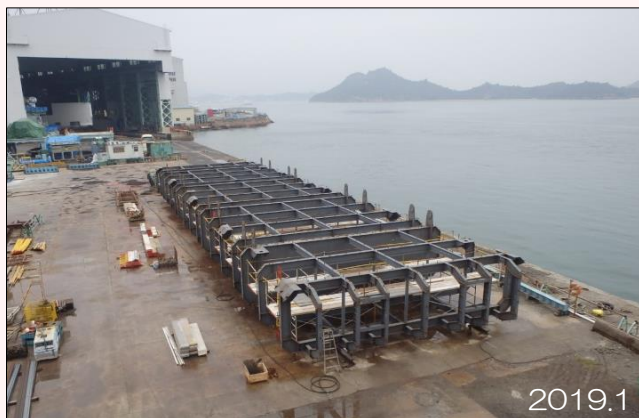
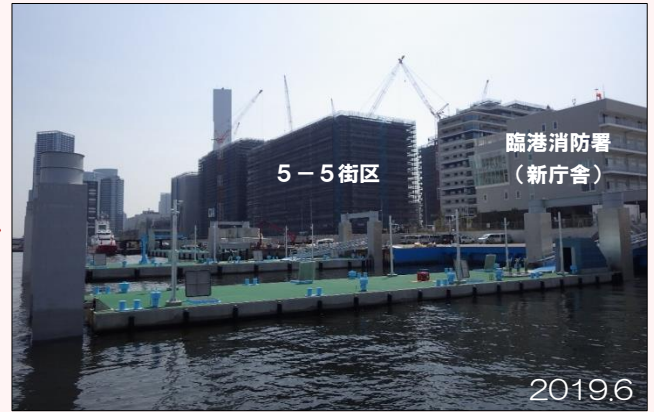

浮棧橋の骨組みを組み立てています。（場所は岡山県）



船で浮棧橋を引っ張り、晴海まで運搬しています。

【浮棧橋に係留する主な消防艇】



大型消防救助艇「おおえど」



消防艇「みやこどり」

日本初のタグボート型の大型消防救助艇「おおえど」や、船内に14床の救急処置用ベッドを備え、東京消防庁で一番大きな消防艇「みやこどり」があります。

※タグボート・・・船舶等を押したり、引いたりするための船

【浮棧橋工事に関するお問い合わせ先】

東京消防庁 総務部 施設課 建築設計監理係 TEL：03-3212-2111（内線：2815）

周辺工事の問い合わせ先一覧

電気工事（東京電力）

水道工事（水道局）

は全路線で実施

通信工事（NTT）

ガス工事（東京ガス）

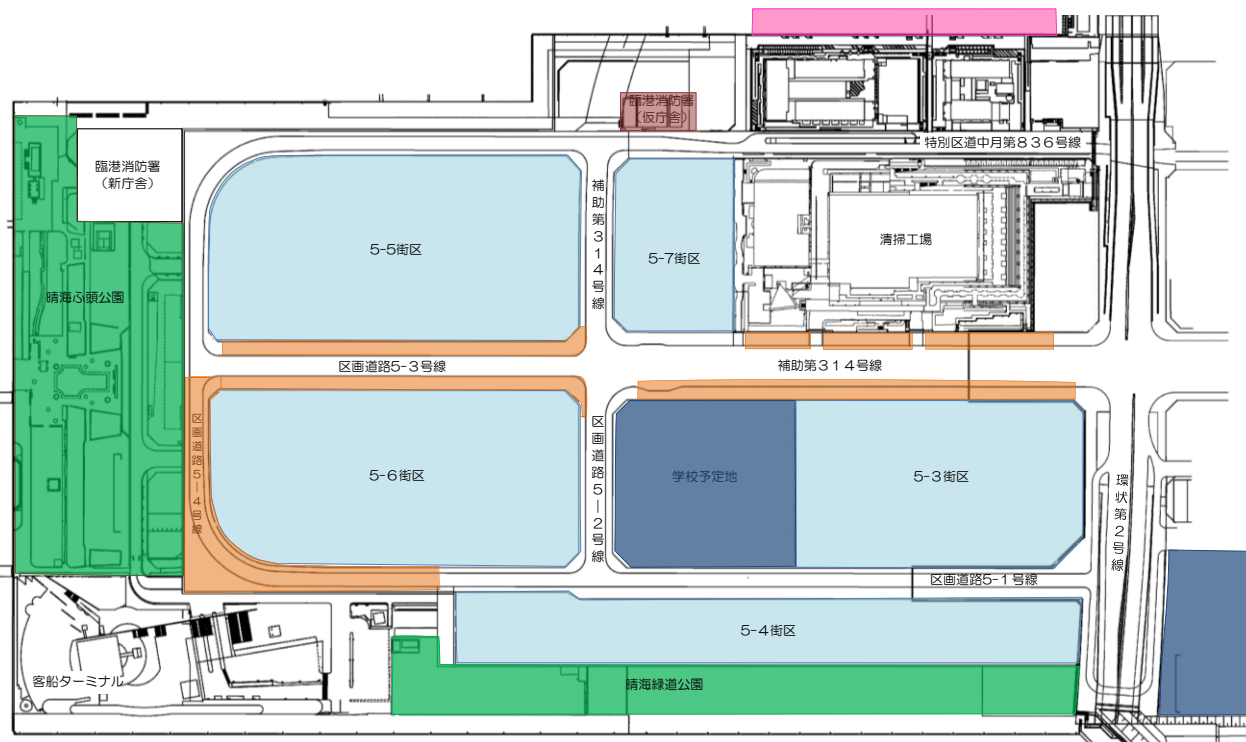

道路工事・下水道工事

東京都第一市街地整備事務所
選手村基盤整備課 工事担当
03-3534-3449 (9:00~17:00)

建物の建築工事

特定建築者(代表)三井不動産レジデンシャル(株)
窓口：前田建設工業(株) 晴海再開発 5-5 作業所
070-4311-1233 (8:00~18:00)

建物の内装工事

選手村運営施設整備工事

公益財団法人東京オリンピック・
パラリンピック競技大会組織委員会
会場整備局 0570-09-2020 (9:00~17:00)

電気工事

東京電力 カスタマーセンター
0120-995-007 (03-6375-9786) (9:00~17:00)

ガス工事

東京ガス(株)
南部導管ネットワークセンター 工事課
03-5484-4608 (8:45~17:30)

通信工事

NTTインフラネット(株) 東京支店
設備管理担当
03-3819-4534 (9:00~17:30)

水道工事

配水管工事：東京都水道局 中央支所 配水課 工事担当
03-3256-6177 (8:30~17:15)
給水管工事：東京都水道局 千代田給水管工事事務所
03-3256-6166 (8:30~17:15)

臨港消防署工事

東京消防庁
総務部施設課 建築設計監理係 工事担当
03-3212-2111 内線 2835 (8:30~17:15)

防潮堤・護岸工事

東京都東京港建設事務所
オリンピック・パラリンピック施設整備課
施設工事担当
03-5500-2528 (9:00~17:00)

公園工事

東京都東京港管理事務所 臨海地域管理課
オリンピック・パラリンピック海上公園整備担当
03-5463-0245 (9:00~17:00)

※各工事の詳細・お気づきの点は、問い合わせ先（土日祝日除く）へご連絡下さい。